

STAN PROJEKTOWANY





TABELA PRZEŁĄCZEŃ UKŁADU SZR

ZASILANIE Z TRAFU 1	ZASILANIE Z AGREGATU	STAN APARATU Q1	STAN APARATU Q2	STAN APARATU Q3
JEST	JEST	ZAŁĄCZONY	WYŁĄCZONY	ZAŁĄCZONY
JEST	BRĄK	ZAŁĄCZONY	WYŁĄCZONY	ZAŁĄCZONY
BRĄK	JEST	WYŁĄCZONY	ZAŁĄCZONY	WYŁĄCZONY
BRĄK	BRĄK	WYŁĄCZONY	WYŁĄCZONY	WYŁĄCZONY

Funkcja	Nazwisko/uprawnienia	Podpis	Data	 <div>E4D WOJCIECH ŚLIWINSKI 96-500 Sochoczew, Kuznoca 91E tel. +48 502 455 029 e-mail: wojciech.sliwinski@gmail.com</div>	BranżaELE FazaPBW
Projektant	Andrzej Wojciechowski MAZ/0273/PWOE/09		11.2015r		
Inwestor: INSTYTUT PAMIĘCI NARODOWEJ Komisja Ścigania Zbrodni przeciwko Narodowi Polskiemu ul. Wołoska 7, 02-675, Warszawa					Nr rysunku: E-2A
Projekt: Modernizacja budynku "C" przy ul. Kłobuckiej 21 w Warszawie					

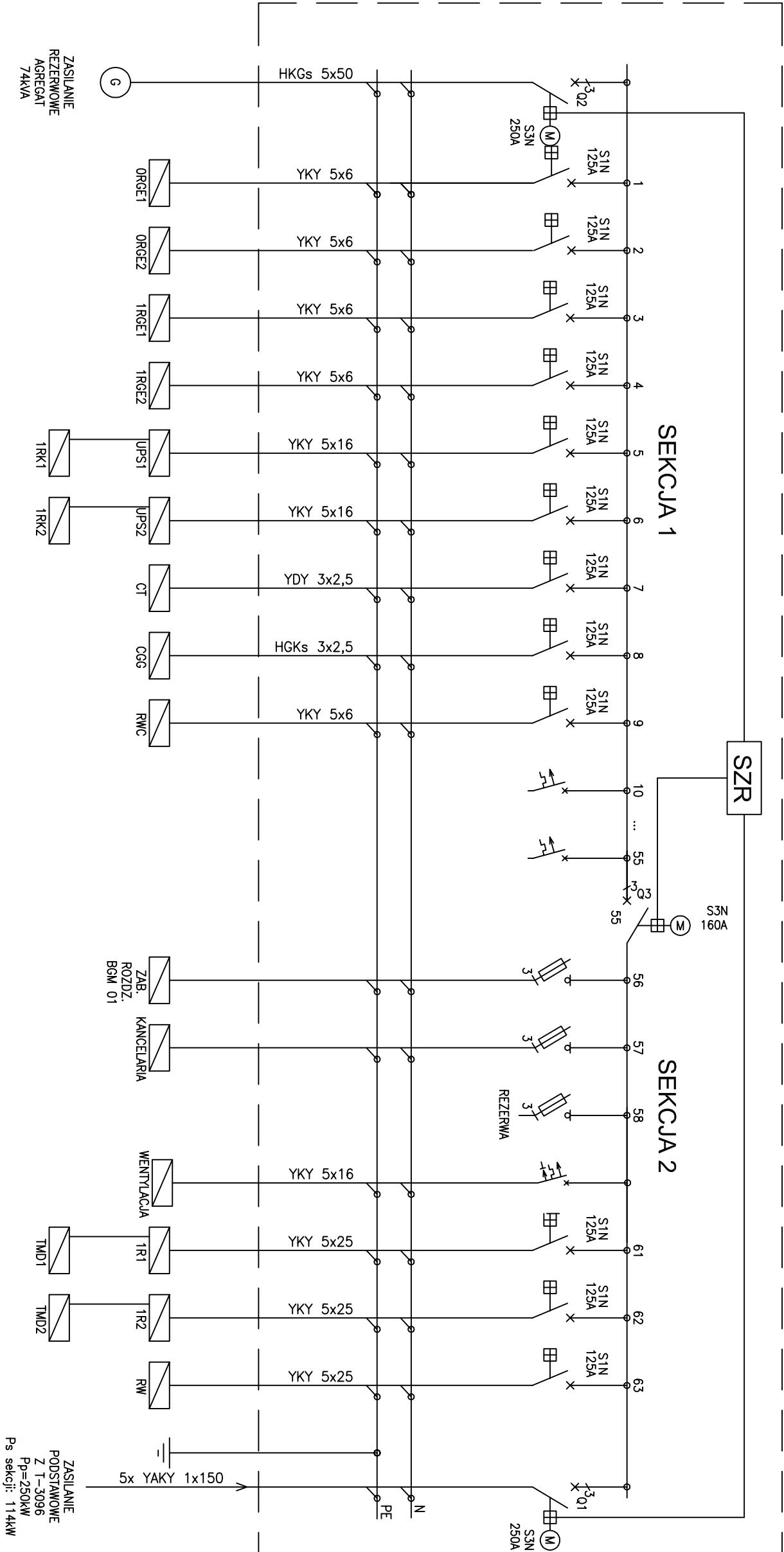
STAN PROJEKTOWANY

SEKCJA 3

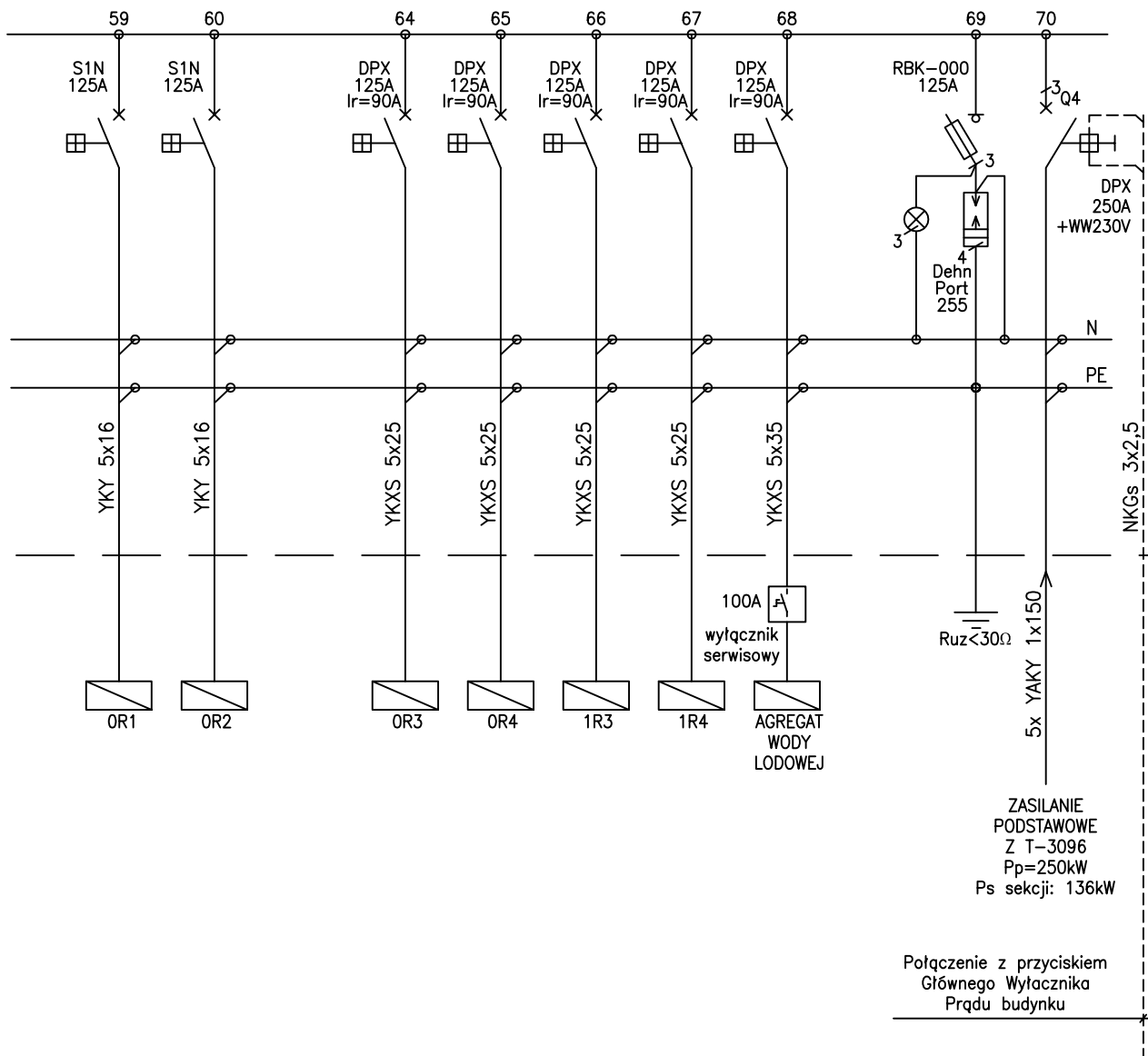

Funkcja	Nazwisko/uprawnienia	Podpis	Data	 <p>E4D WOJCIECH ŚLIWIŃSKI 96-500 Sochaczew, Kuznociń 91E tel. +48 502 455 029 e-mail: wojciech.sliwinski@gmail.com</p>	Branża	Faza
Projektant	Andrzej Wojciechowski MAZ/0273/PWOE/09		11.2015r		ELE	PBW
					skala:	proj. nr:
					-	-
Inwestor: INSTYTUT PAMIĘCI NARODOWEJ Komisja Ścigania Zbrodni przeciwko Narodowi Polskiemu ul. Wołoska 7, 02-675, Warszawa				Tytuł rysunku: SCHEMAT IDEOWY ROZDZIELNICY RG STAN ISTNIEJĄCY		Nr rysunku: E-2B
Projekt: Modernizacja budynku "C" przy ul. Kłobuckiej 21 w Warszawie						